

MEMORIA DE CALIDADES

If you dream it, we do it



VILLAS ECO

ECOLOGICAL BUILDING

Grupo Integral & Nature Eco S.L

B16820367

Avenida Flor de Loto 2

Cancelada, Estepona

www.villas-eco.com



Edificación

Grupo Integral & Nature Eco S.L
B16820367
Avenida Flor de Loto 2
Cancelada, Estepona.

www.villas-eco.com



CIMENTACIÓN Y ESTRUCTURA

La estructura se ejecutará con hormigón armado, salvo algún elemento puntual, respetando la normativa vigente y el Código Técnico de la Edificación.

La cimentación estará ejecutada de acuerdo con los resultados del estudio geotécnico.



CUBIERTAS

Para garantizar el mejor aislamiento térmico e impermeabilidad se realizarán cubiertas planas invertidas, impermeabilizadas lámina asfáltica y aislamiento con planchas rígidas.

El acabado de la cubierta plana será de gres porcelánico transitable, solado antideslizante. Perímetro cristal seguridad y pequeño muro (0,50cm).



FACHADAS

La fachada exterior será multicapa, de fábrica de ladrillo, con aislamiento y trasdosado interior.

El acabado de la fachada exterior será enfoscado y pintado.



Grupo Integral & Nature Eco S.L
B16820367
Avenida Flor de Loto 2
Cancelada, Estepona.

www.villas-eco.com



CARPINTERÍA Y VIDRIERÍA

La carpintería de las ventanas será de PVC, tipo monoblock. De apertura batiente o corredera según ubicación.

El acristalamiento será doble vidrio con cámara de aire deshidratado tipo "Climalit".

Se instalarán persianas enrollables de lamas de aluminio lacado con aislamiento inyectado en dormitorios y salón. Color a determinar por la dirección facultativa.

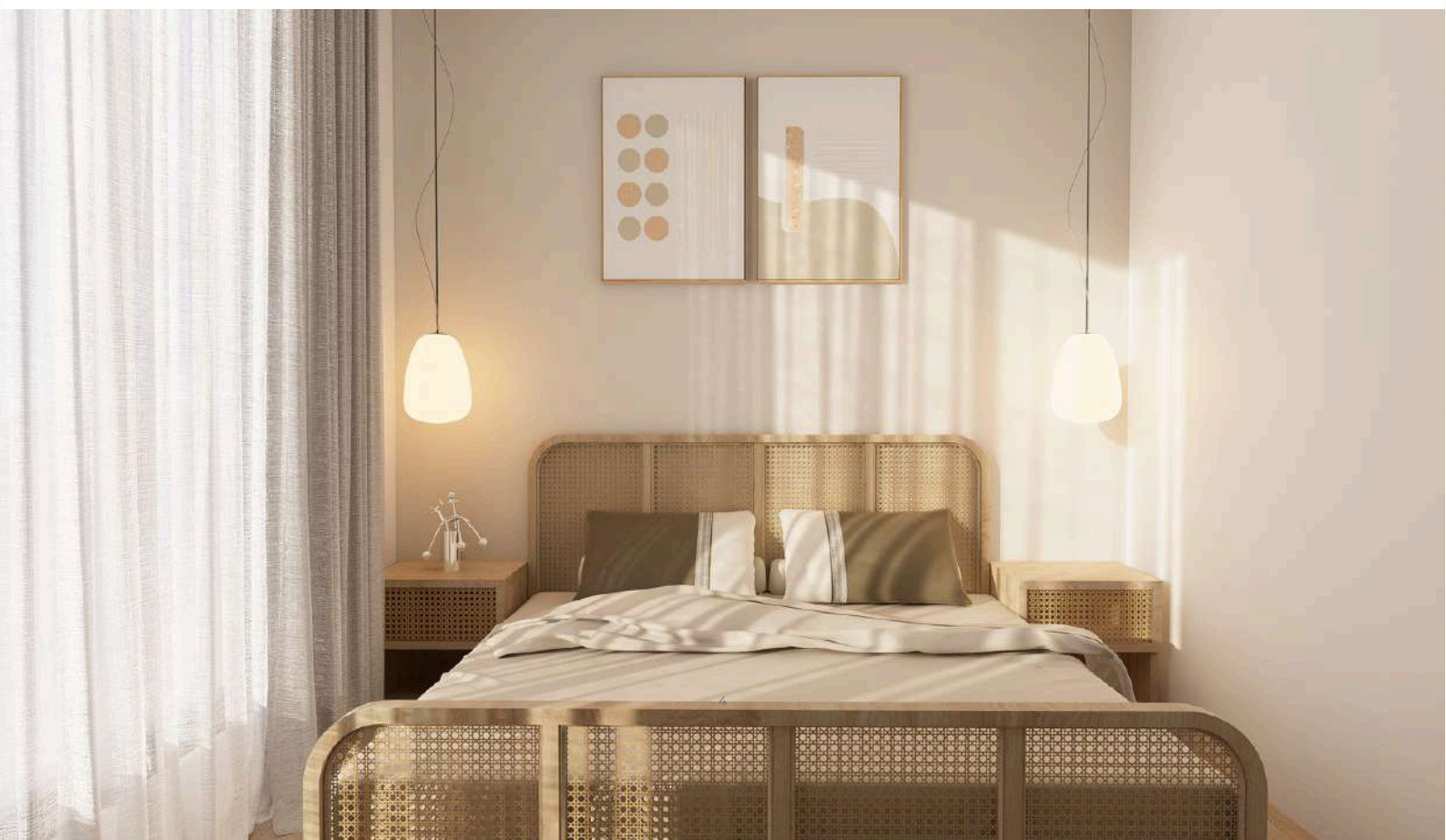

Grupo Integral & Nature Eco S.L
B16820367
Avenida Flor de Loto 2
Cancelada, Estepona.

www.villas-eco.com



Interior de la vivienda. Acabados

Grupo Integral & Nature Eco S.L
B16820367
Avenida Flor de Loto 2
Cancelada, Estepona.

www.villas-eco.com



TABIQUERÍA INTERIOR Y AISLAMIENTO

Las divisiones interiores de la vivienda se realizarán mediante tabiquería seca, con placas de yeso laminado fijadas a perfilería metálica y aislamiento térmico y acústico interior. En las zonas húmedas el yeso laminado será de tipo hidrófugo. La separación entre viviendas y entre viviendas y zonas comunes se realizará mediante hoja de ladrillo perforado y trasdosado auto portante de yeso laminado con aislamiento térmico y acústico al interior de las viviendas.



CARPINTERÍA INTERIOR

La puerta de acceso a la vivienda será de seguridad con cerradura de seguridad de tres puntos de anclaje. La cara interior de dicha puerta tendrá el mismo acabado que resto de carpinterías interiores.

Las puertas interiores presentan lacado en blanco, con burlete acústico. La puerta de acceso al salón y cocina incluirán vidriera si dan al hall de acceso.

Los armarios serán empotrados con puertas abatibles o correderas según necesidades de proyecto, de igual acabado que las puertas interiores. Contarán con balda maletero y barra de colgar.

Los herrajes, manillas y tiradores serán cromados.

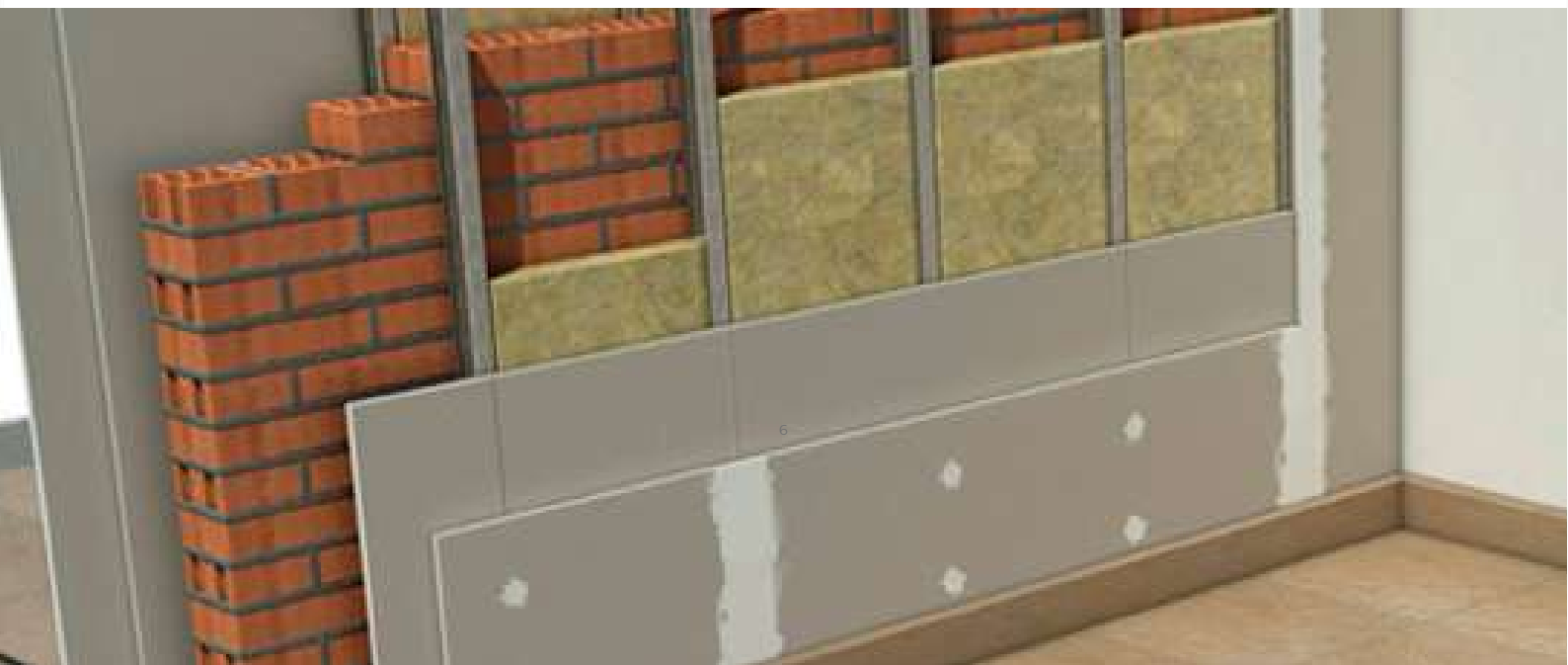

Grupo Integral & Nature Eco S.L

B16820367

Avenida Flor de Loto 2

Cancelada, Estepona.

www.villas-eco.com



PAVIMENTOS

En pavimento de la vivienda será de gres porcelánico no rectificado. En las terrazas será antideslizante. Rodapié a juego con carpintería interior. Las paredes de cuartos húmedos que no vayan alicatadas llevarán rodapié a juego con el pavimento.



REVESTIMIENTOS Y FALSOS TECHOS

Los baños, tanto principales como secundarios, irán alicatados parcialmente con gres cerámico.

Las paredes del resto de la vivienda irán acabadas en pintura lisa.

Se colocará falso techo en baños, cocina y zonas de paso.



BAÑOS

Los baños principales se entregarán equipados con lavabo de un seno, inodoro y plato de ducha.

El baño secundario incluye lavabo de un seno, inodoro y bañera.

La grifería será monomando, con barra regulable en duchas y bañeras.

Los aparatos sanitarios serán de color blanco.



Grupo Integral & Nature Eco S.L

B16820367

Avenida Flor de Loto 2

Cancelada, Estepona.

www.villas-eco.com



DOMÓTICA INTELIGENTE

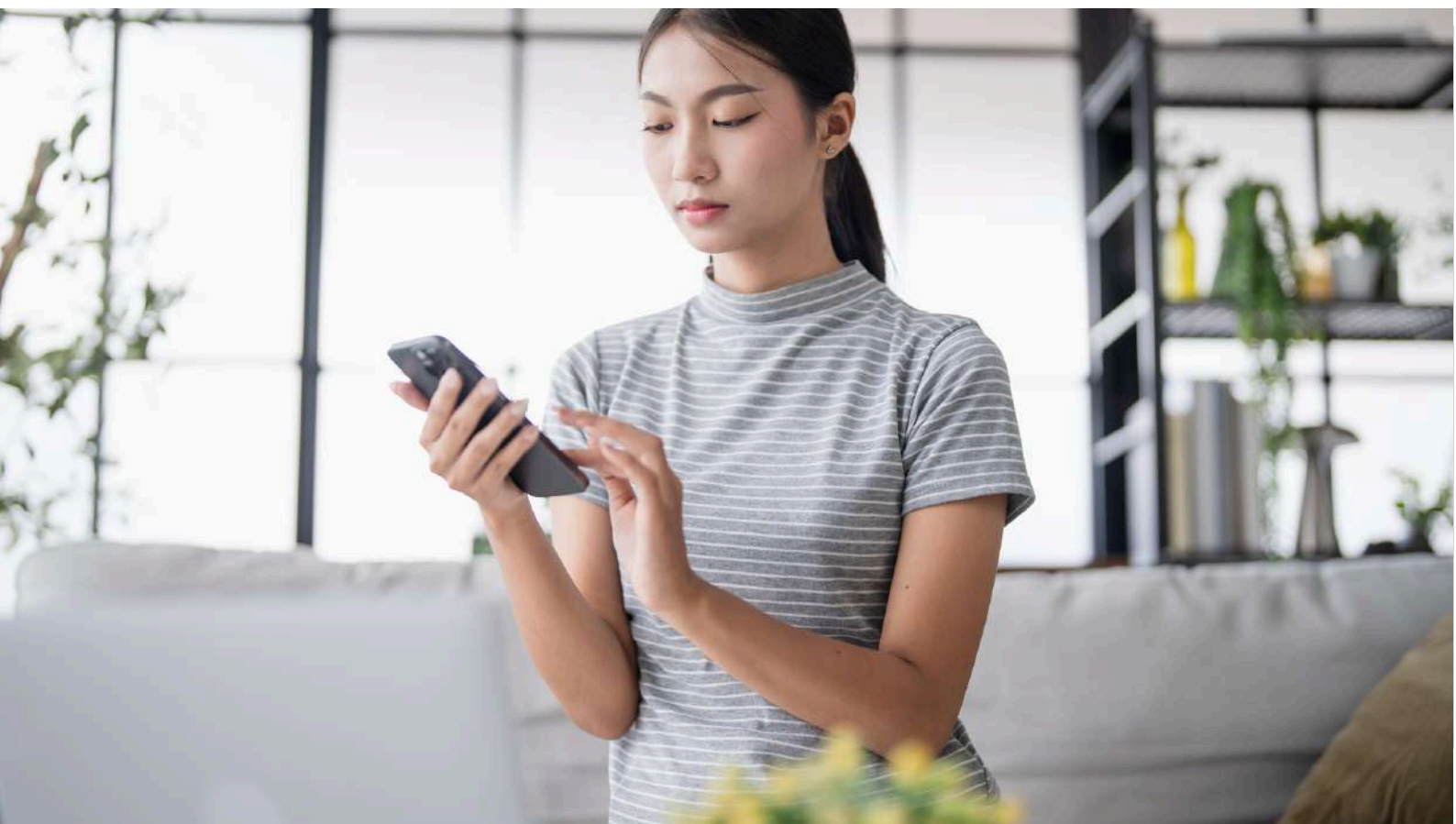

Instalaciones

Grupo Integral & Nature Eco S.L
B16820367
Avenida Flor de Loto 2
Cancelada, Estepona.

www.villas-eco.com



CALEFACCIÓN Y AGUA CALIENTE

Las viviendas contarán con aerotermia y climatización mediante

conductos en falso techo y rejillas de impulsión en salón, cocina y dormitorios.

con

Se dispondrá de termostato ambiente en el salón.

aerotermia y climatización



FONTANERÍA Y SANEAMIENTO

Las tuberías serán de material plástico, por su resistencia a cualquier tipo de agua, su poca rugosidad y su menor conductividad térmica frente a los metales como el cobre.

La instalación de saneamiento será de PVC. Bajantes insonorizados.

Las viviendas dispondrán de llave de corte general y de corte independiente en cocina y baños.



9



Grupo Integral & Nature Eco S.L
B16820367
Avenida Flor de Loto 2
Cancelada, Estepona.

www.villas-eco.com



ELECTRICIDAD Y TELECOMUNICACIONES

La Instalación de telecomunicaciones se realizará según reglamento de infraestructuras comunes de Telecomunicación. Se dotará a la vivienda de Red digital de Servicios integrados (canalización) para posible instalación de TV por cable y se dispondrá de instalación receptora de televisión, analógica y digital, radio y telefonía, con tomas en salones, cocinas y dormitorios. Tomas eléctricas y de telecomunicaciones la definida video-portero automático a color plazas de garaje preinstalación de carga para vehículos eléctricos según normativa vigente.

El grado de electrificación será elevado y la dotación de por la normativa.



Grupo Integral & Nature Eco S.L
B16820367
Avenida Flor de Loto 2
Cancelada, Estepona.

www.villas-eco.com

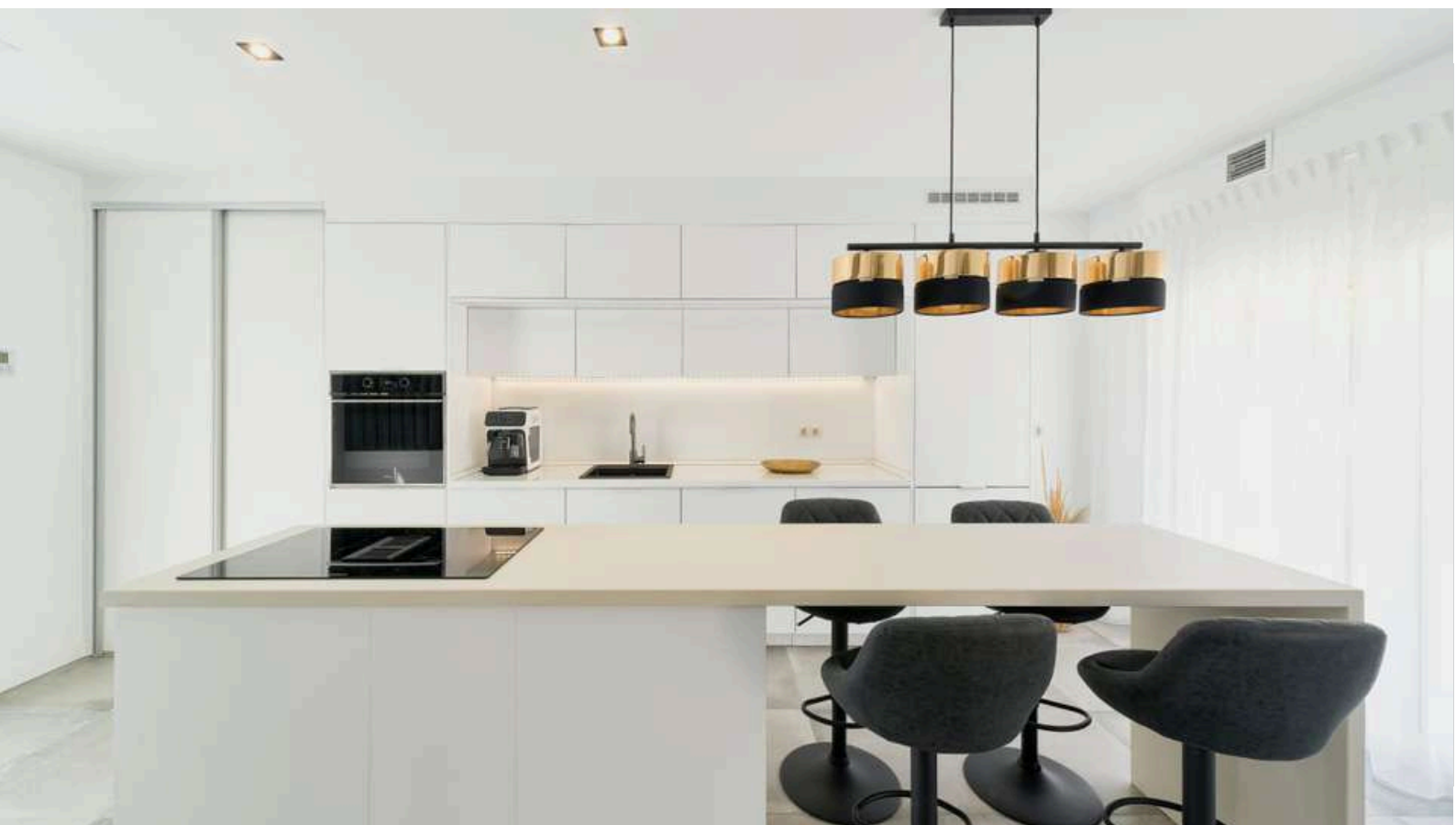

Urbanización y Zonas Comunes

Grupo Integral & Nature Eco S.L
B16820367
Avenida Flor de Loto 2
Cancelada, Estepona.

www.villas-eco.com



En este sentido, se ha intentado conjugar la variedad de equipamientos, soluciones que permitan aquilatar al máximo los gastos de mantenimiento. Instalaciones de máxima calidad,



ZONAS COMUNES

Los pavimentos de los portales serán de material pétreo, cerámico o de piedra artificial de formato estándar para tránsito peatonal moderado. Color a definir por la dirección facultativa.

Los portales estarán iluminados obteniendo un ambiente cálido y de prestigio.

La Iluminación de las zonas comunes serán con lámparas de Bajo Consumo de Energía (LBCEs).

Se instalarán detectores de presencia con temporizador para el control de iluminación en portales, escaleras y vestíbulos de planta, permitiendo reducir el consumo eléctrico de las zonas comunes.



ZONAS COMUNES EXTERIORES

Las zonas comunes en el interior de la manzana cuentan con vegetación de bajo consumo hídrico y especies autóctonas con riego por goteo automático.

La dotación de equipamiento comunitario incluirá lo siguiente:

- Piscina para adultos .



Grupo Integral & Nature Eco S.L
B16820367
Avenida Flor de Loto 2
Cancelada, Estepona.

www.villas-eco.com



GARAJES

La puerta de acceso al garaje será mecanizada con mando a distancia.
El pavimento interior del garaje es de hormigón continuo pulido al cuarzo.
Instalación de Protección contra Incendios según Normativa Vigente.



ASCENSORES

Se instalarán ascensores con acceso desde todas las plantas y comunicados directamente con las plantas de garaje, con puertas automáticas, detección de sobrecarga y conexión telefónica.

La cabina será adaptada.

Características energético-eficientes:

- Modo de espera (stand-by).
- Cabina con iluminación energético-eficiente.
- Grupo tractor con control de velocidad, potencia y frecuencia variable.

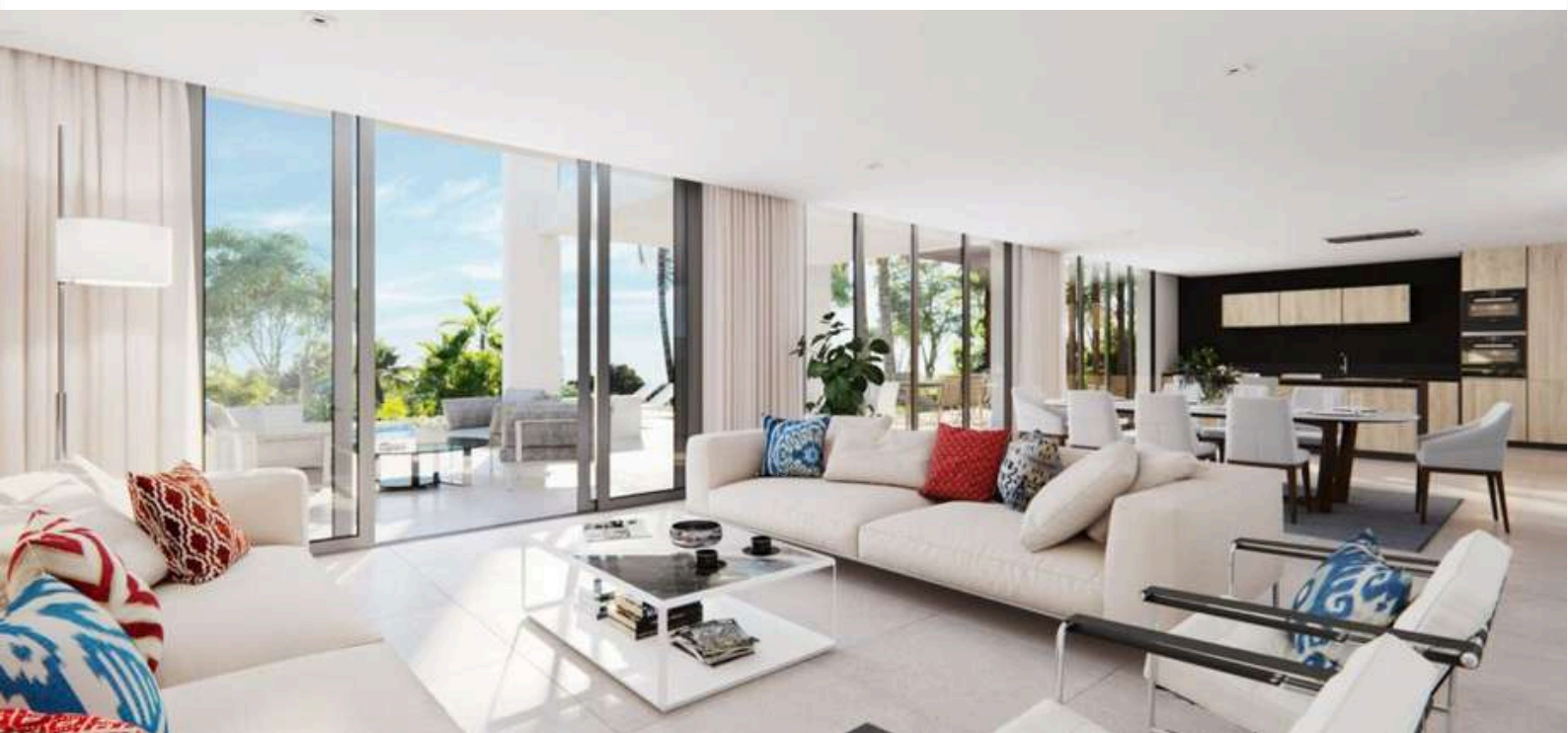

Grupo Integral & Nature Eco S.L

B16820367

Avenida Flor de Loto 2

Cancelada, Estepona.

www.villas-eco.com



www.villas-eco.com
(+34) 951 079 365
villas.eco@gmx.es

La presente memoria de calidades constructivas, así como las infografías, son meramente orientativas, reservándose VILLAS ECO la facultad de introducir aquellas modificaciones que vengan motivadas por razones técnicas o jurídicas, que sean indicadas por el arquitecto director de la obra por ser necesarias o convenientes para la correcta finalización del edificio o que sean ordenadas por los organismos públicos competentes. En caso de que tales cambios afecten a materiales incluidos en la presente Memoria, los materiales afectados serán sustituidos por otros de igual o superior calidad. Las imágenes de este folleto son orientativas y no vinculantes a nivel contractual.

Grupo Integral & Nature Eco S.L
B16820367
Avenida Flor de Loto 2
Cancelada, Estepona.

www.villas-eco.com